



INSTITUTO
SALVADOREÑO
DE TURISMO

MEMORÁNDUM

Para: Licda. Ambar Fiorella Chávez de Granados
Jefe de Unidad de Acceso a la Información Pública
Oficial de Información

De: Licda. Georgina Aracely Fermán Flores
Oficial de Gestión Documental y Archivo.

Fecha: 30 de Julio de 2021

Asunto: Entrega de Información Pública de Parque Natural Walter Thilo Deininger

REF.ISTU/OF/M/UGDA/009/30/07/2021

Le saludo cordialmente, deseándoles éxito en el desempeño de sus actividades.

Por este medio, atentamente, doy respuesta a su solicitud de Información Pública bajo referencia REF. ISTU-009-2021, en la que se hace el siguiente requerimiento:

- ✓ Historia del Parque Natural Walter Thilo Deininger.
- ✓ Misión, Visión y Valores del Parque Natural Walter Thilo Deininger.

Con la finalidad de cumplir su solicitud y contribuir al cumplimiento de la Ley de Acceso a la Información Pública (LAIP).

Hago entrega de la información antes mencionada de forma impresa, respetando el plazo de fecha de su solicitud.

Sin más que hacer constar, me suscribo.



Georgina Aracely Fermán Flores
Oficial de Gestión Documental y Archivo

PARQUE NACIONAL

WALTER THILO DEININGER



» PARQUE NATURAL WALTER THILO DEININGER

El Parque Walter Thilo Deininger se ubica a 39 kilómetros de la capital -San Salvador-, en el Departamento de La Libertad y es uno de los lugares naturales más importantes de El Salvador, por su reserva forestal con una amplia diversidad de fauna y flora a lo largo de sus 1,047 manzanas de extensión (732 hectáreas), a una altura que oscila entre 8 y 280 metros sobre el nivel del mar.

Este emblemático lugar es una de las pocas zonas boscosas que posee un ecosistema clasificado como "Bosque Sub - Tropical bajo", facilitándose para la realización de trabajos de investigación en ramas de la Ecología y Ciencia Ambiental, mediante un centro de interpretación que exhibe diferentes especies de flora y fauna originarias del Parque.

El Parque era conocido como la Finca "San Diego", fue donado por el Sr. Walter Thilo Deininger, filántropo que nació en Sololá República de Guatemala el 11 de septiembre del año de 1891. Sus padres fueron don Héctor Deininger y doña Marie Burdach de Deininger de origen alemán. Estudió en Hamburgo ciudad a donde se trasladó en el año 1900 con su madre y sus cuatro hermanos para recibir educación alemana.



Debido a la muerte de su padre en 1911, cuando él tenía 20 años regresó a El Salvador y desde 1912 empezó a asumir la responsabilidad de los negocios de la familia.

El Sr. Walter Thilo Deininger falleció en el año de 1969 en El Salvador, siendo su última voluntad la donación de este lugar para que se convirtiera en un Parque natural. En el año de 1970 la "Fundación Deininger" realizó el traspaso oficial al ISTU.

35



Entrada principal del Parque

Deininger: una reserva ecológica para especies de mamíferos, aves y reptiles en peligro de extinción

El Parque Deininger representa un hábitat para distintas especies de animales, algunas en vía de extinción en El Salvador; posee diversas características geográficas y climatológicas facilitando que este lugar sea perfecto para que las especies residan y se reproduzcan. A continuación se mencionan algunas especies de fauna:

MAMÍFEROS

Taltuzas, mapaches, venados, cusucos, coyotes, cotuzas, tepescuincles, gato zonto, tacuazín, hurón, murciélago, oso hormiguero, puerco espín y zorrillo, entre otros.

REPTILES

Garrobo, iguana, mazacuate, zumbadora, coral, ranera común, salamandrá, cantil de agua, víbora de cascabel, entre otros.

ANFIBIOS

Sapo (varias especies), rana (varias especies) y candil de agua.



AVES

Halcón roedor, falso quetzal, el pato cuche, la chara, chachalaca, carpintero pico de navaja, torogoz, tucán, gallina de monte y tecolote. En total existen alrededor de 70 diferentes especies de aves entre nativas y migratorias.

36

Entre la flora se destaca:

Quebracho, guachipilín, conacaste negro, guayacán, cedro, ronrón, laurel, madrecaño, uña de gato, castaño, tambor, tecomasuche, guarumo, canelillo, caraña, flor amarilla, flor blanca, ojushite, papaturro, cortez negro, jote, jocote diablo, chaperno negro y blanco. Se estima que son alrededor de 133 especies de árboles que existen en el Parque.



Transformación del Parque Deininger

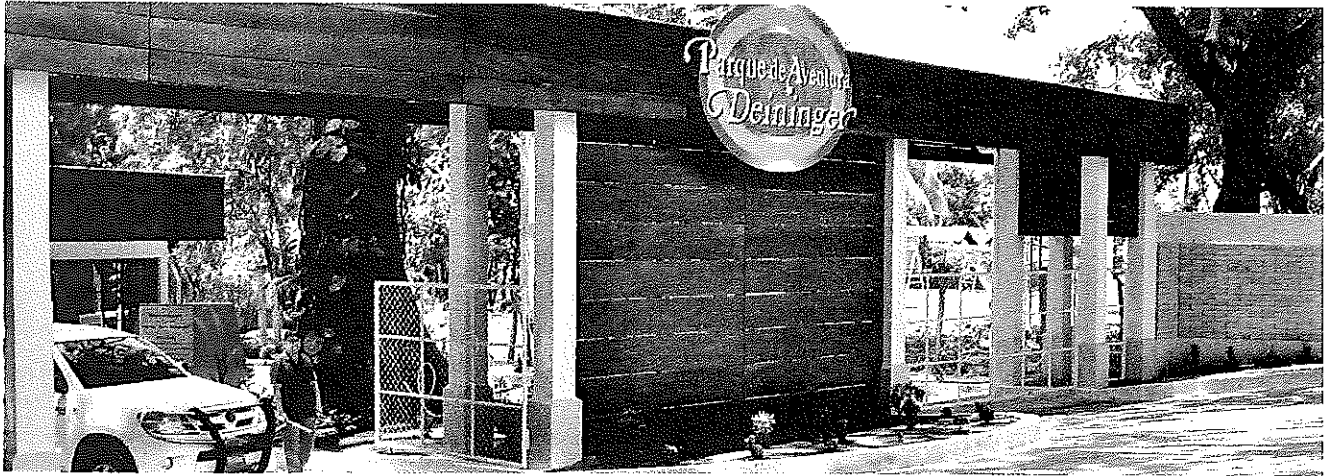

El ISTU realizó en junio del año 2013 el acto oficial de inauguración de la **“Primera Etapa de Construcción del Parque de Aventura Walter Thilo Deininger”**, así como el **“Lanzamiento del Plan de Restauración en Áreas afectadas por los Incendios Forestales”**; dos proyectos que han sido plataforma para reconvertir el Parque en un polo de desarrollo turístico, mediante la preservación de su hábitat natural.

Recorridos por los Senderos

En el Parque Deininger se han instalado 80 rótulos clasificados como: informativos, interpretativos y normativos, distribuidos por áreas en las que se realizan caminatas dirigidas por **“Guías Especializados”**, iniciando por el sendero **“El Mirador”** con una vista panorámica al Océano Pacífico, apreciando la espectacular **“Cueva del Encanto”**. Así mismo usted se deleitará con el sendero de **“El Coyolar”** y **“Chamseñora”**, los cuales poseen paisajes exuberantes con una vegetación caducifolio y perennifolio.

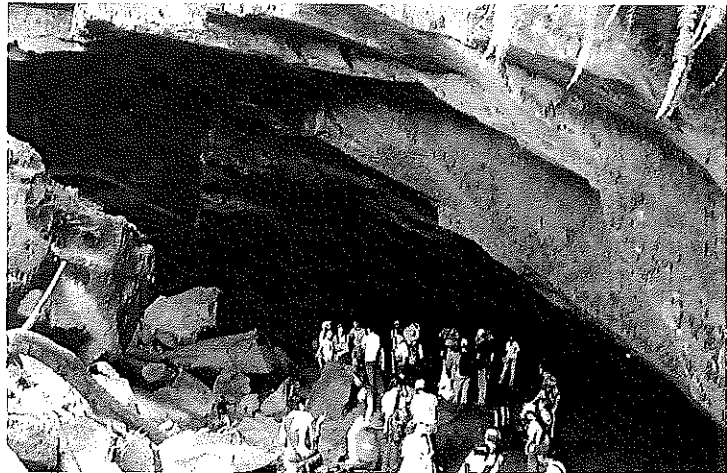

37

Recursos Culturales

Según informes de arqueólogos del Museo Nacional David J. Guzmán, se han encontrado en el Parque Deininger 4 puntos de interés arqueológico, tres de ellos están sujetos a excavaciones y en el cuarto se ubica el **“Petrograbado de San José Villanueva”**, localizado cerca del Parque y dentro de la zona de protección ecológica.



Haz "Turismo de Aventura"



Circuito de Cuerdas Altas

El Parque Walter Thilo Deininger promueve el "Turismo de Aventura" a través del Circuito de Cuerdas Altas con dimensiones de 280 metros de largo y 22 puentes de obstáculos, terminando con un canopy de 110 metros de largo y 6 de alto. La capacidad de este deporte es de 30 personas practicándolo de forma simultánea, en un tiempo aproximado de 30 minutos, según la capacidad física de cada visitante. En el área de picnic del Parque se ubica otro canopy de 60 metros de largo y 8 ½ de alto. Para seguridad de los visitantes se utiliza: casco protector, polea, cinta express, arnés de cintura y piernas.

38

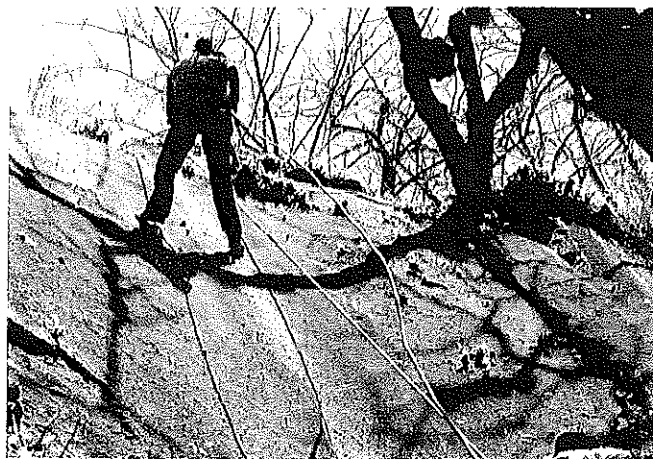

Rappel

Los visitantes también pueden realizar la práctica de Rappel en la zona conocida como "El Mirador", peña que mide 68 metros de altura. Para la seguridad de las familias salvadoreñas que deseen practicar este deporte, el área posee 10 metros de pasamanos y un mirador techado. Los equipos utilizados son: mosquetón de seguridad, cuerda de escalada, guantes, casco protector, descensor, arnés de cintura y piernas.



Carritos Turísticos Buggies

Un servicio innovador y sin duda uno de los mayores atractivos son los "Carritos Turísticos Buggies", que realizan diferentes recorridos por el Parque, teniendo la oportunidad de admirar el paisajismo y la naturaleza viva del lugar, el viaje se efectúa acompañados por Guías Turísticos especializados.

¿Dónde quedarse?

Podrá extender esta aventura coordinando previamente con el ISTU la realización de campamentos, dado que este lugar posee 19 plataformas de madera, idóneos para este tipo de actividad, disfrutando de: fogatas, caminatas nocturnas, dinámicas y otros eventos de convivencia con la naturaleza.

Para su tranquilidad y seguridad puede acompañarse de la División de Turismo de la Policía Nacional Civil (POLITUR) sin ningún costo adicional. Sólo tiene que solicitar este servicio con la debida anticipación. Se recomienda consultar el procedimiento a seguir, según normativa institucional.



¿Cómo llegar?

El Parque está situado en la orilla de la carretera del Litoral (CA-2) a sólo 10 minutos al oriente del Puerto de La Libertad, a la altura de Playa San Diego. Los visitantes también pueden tomar la carretera La Libertad – San Salvador y la de San Salvador – Comalapa, formando la red vial que conecta al Parque con todas las zonas del país.

Frente al cementerio “Los Ilustres” en San Salvador, abordar la ruta de buses 102, 107 y 192 que se dirigen hacia el Puerto de La Libertad, bajarse en “El Faro” y tomar la ruta 166, 187 ó 540, quédate en la parada llamada “Turismo”, que está frente al Parque Deininger.



Escanea el código con tu Smartphone para obtener la ubicación exacta del parque y como llegar.

39

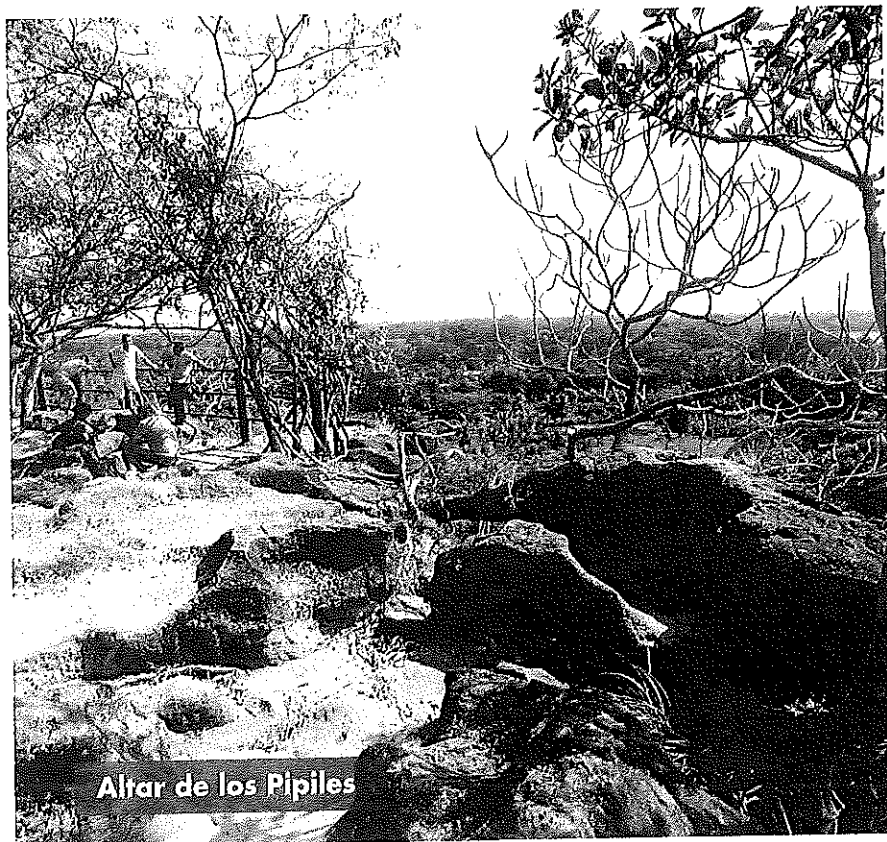

Altar de los Pipiles

Precios

Entrada para adultos: US\$1.50 de dólar
Turistas Extranjeros: US\$3.00 dólares
Gratis para niños menores de 6 años y adultos mayores de 60.
El costo de los “Guías Turísticos” por el recorrido al Parque es de una contribución de US\$1.00 dólar por persona.
Costo de estacionamiento
Vehículo liviano: US\$1.00 dólar
Vehículo pesado (Bus): US\$2.00 dólares
Motocicleta: US\$1.00 dólar

Otros servicios

Servicio de práctica de Rappel US\$3.00
Servicio de Cuerdas Altas US\$5.00
Canopy de 85 metros de largo y 8 ½ metros de alto US\$2.00
Servicio de carros turísticos Buggies
Para un grupo de 4 personas, acompañados por un “Guía Turístico”
1 hora / US\$20.00 2 horas / US\$40.00

Horario de Atención

De lunes a domingo de 8:00 a.m. a 4:00 p.m.
El ingreso de alimentos es permitido para todos los visitantes.

PROTEJAMOS LOS RECURSOS NATURALES DEL
PARQUE DEININGER.

BIENVENIDOS AL WALTER THILO DEININGER



Cada ser tiene su lugar y una función que cumplir
en la naturaleza.

INSTITUTO SALVADOREÑO DE TURISMO

El Salvador - Centroamérica

UBICACION

El parque Walter Deininger está situado en el sector sur de la zona central del país, en el departamento de La Libertad y sobre la Costa del Pacífico, a 35 km. de la ciudad capital a la orilla de Carretera La Libertad y la de San Salvador. Comalapa forma la red vial que conecta al parque con todas las zonas del país. Para llegar al parque aboradas las Rutas 102 en San Salvador, luego en La Libertad la Ruta 102 y te bajas en el Km. 55 de la Carretera El Litoral.



El área tiene una extensión de 1,047 manzanas o sea 732 hectáreas. Su altura sobre el nivel del mar oscila entre 8 y 280 metros.

Ha sido administrado desde 1970 por el Instituto Salvadoreño de Turismo ISTU, fecha en que fue donado por la Fundación Deininger.

Clima

El Parque está ubicado en la zona cálida del país, con una época seca de noviembre hasta abril y una época lluviosa de mayo a octubre.

Su promedio anual de lluvia es de 1637 mm, con una humedad relativa de 77%, su temperatura oscila entre 27 °C y 22 °C, siendo la mayor antes que empiece la época lluviosa.

Por sus condiciones climáticas, se considera como Zona Tropical Árida Baja.





Flora

FLORA

La flora actual del Parque es un pequeño remanente de la vegetación que antiguamente ocupó el 70% del área total de El Salvador.

En el parque existen aproximadamente 144 especies de plantas que se constituyen en la zona de refugio de fauna que está en peligro de extinción en nuestro país.

Muchas de las especies representativas de árboles del parque son "caducos", es decir que los árboles botan sus hojas como un mecanismo de defensa para evitar la pérdida de agua en época seca.

La vegetación del parque se clasifica de la siguiente manera:

Bosque Caducifolio: está ubicado en las montañas y es el predominante con respecto a otros tipos. Se caracteriza por botar sus hojas como mecanismo de defensa para poder sobrevivir en la época seca.

En el Parque Deininger algunos árboles dominantes en este tipo de vegetación son: el "Jilote" (*Bursera simarubaa*), "Salamó" (*Calycophyllum candidissimum*), "Tambor" (*Impatiens oleifera*), "Cedro" (*Cedrela odorata*).

Bosque de Galería: caracterizado por estar formado por árboles generalmente siempre verdes, no botan el follaje en el verano y crece principalmente en las riberas de los ríos y en suelos aluviales (suelos depositados por los ríos).

Algunos árboles encontrados en el bosque de Galería del Parque Deininger son el "Amate" (*Ficus glabrata*), "Pepeto Real" (*Inga vera*), "volador" (*Terminalia oblonga*), "Corracaste Negro" (*Euteropium cyclocarpum*). Además, encontramos en el estrato arbustivo la palma "Huisoyol" (*Bactris subglobosa*).

SECRETARÍA DE AGRICULTURA



Fauna

FAUNA

La fauna original de la región a tenido una disminución bastante considerable en cuanto a sus especies y poblaciones, como consecuencia de la depredación de la vegetación original

Debido a que la fauna está estrictamente vinculada a las formas de vegetación existentes y a sus estados de conservación, el Parque posee las características importantes para la reproducción de las especies animales.

En el parque se refugian animales que actualmente están en peligro de extinción en nuestro país tales como: Venado (*Odocoileus virginianus*), Tepescuintle (*Agouti paca*), Garrobo (*Ctenosaura similis*), entre otros.

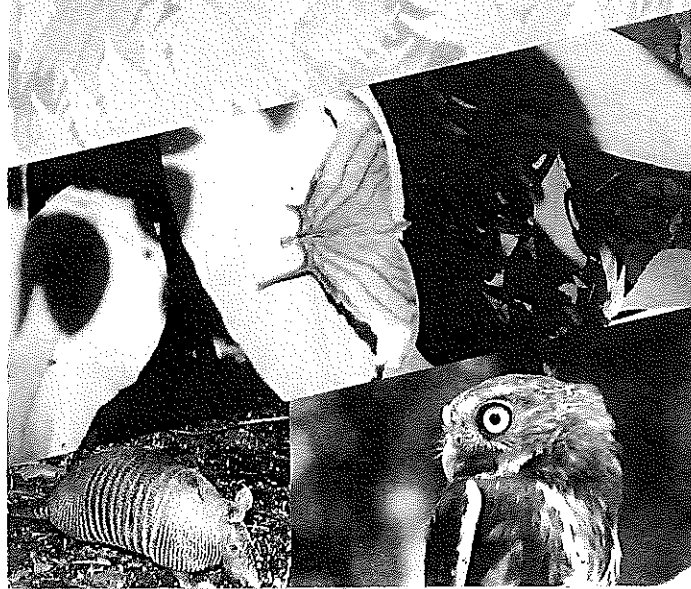



SERVICIOS QUE SE OFRECEN:

Información a cargo de Guarda parque
Áreas de Pic-nic
Senderos Naturales
Mirador
Parqueo
Servicios Sanitarios
Centro de Interpretación
Servicio de Guía
Jardín de Plantas Medicinales

Si desea visitar el Parque debe considerar lo siguiente:

Pago por Persona	\$ 0.80
Pago por parqueo	\$ 0.69
Servicio de Guía	\$ 11.43

Solicitar permiso previo en las oficinas del
ISTU

Telefax: 222-8455

**Es una cosa, se llama tierra, es nuestra madre
y por ello hay que cuidarla.**

RECOMENDACIONES

Los funcionarios del Parque están en la mayor disposición de ayudarte, acude a ellos en caso necesario.

Durante su estadía mantenga limpio el Parque depositando la basura en sitios indicados.

Cuando camines por senderos no te saques de ellos, así contribuyes a la protección del bosque.

En los Parques Nacionales se protegen los recursos naturales y culturales. No se permite por lo tanto la extracción de animales, plantas, piedras ni otro material.

Los animales que habitan en el Parque te agradecerán no traer objetos o aparatos que hagan ruido.

No está permitido ingerir bebidas alcohólicas.

No está permitido a ningún humano realizar fogatas dentro del bosque para prevenir los incendios forestales.

La cacería y la pesca no están permitidos en este lugar.

RESPETEMOS TODAS LAS DISPOSICIONES

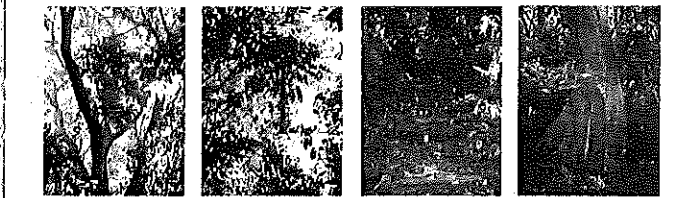

PROTEJAMOS LOS RECURSOS NATURALES DEL PARQUE DEININGER

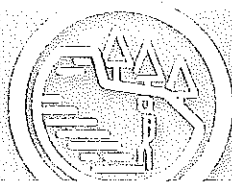

PARQUE
WALTER THULO DEININGER



INSTITUTO SALVADOREÑO
DE TURISMO

MISIÓN

Promover y estimular la recreación familiar, social y excursionismo a través de su red de parques recreativos, brindando un servicio eficiente y de calidad para la recreación y sano esparcimiento de las familias salvadoreñas.



INSTITUTO SALVADOREÑO
DE TURISMO

VISIÓN

Ser la institución líder en recreación familiar, social y excursionismo a través de la infraestructura de parques recreativos que administra, satisfaciendo las necesidades de sus visitantes.



INSTITUTO SALVADOREÑO
DE TURISMO

VALORES

- **Respeto:** Como condición inherente entre los miembros que conforman la Unidad de Centros Recreativos y, por consiguiente, en la interacción existente con el público de los parques administrados por el ISTU.
- **Honestidad:** Mostrando debida transparencia en cada una de las acciones realizadas, entendiendo que los intereses colectivos deben prevalecer siempre para alcanzar los propósitos misionales.
- **Responsabilidad:** Que asume la Unidad al luchar por la conservación de los recursos naturales como elementos esenciales del patrimonio nacional.
- **Integridad Moral:** Que facilita el trabajo en equipo mediante la comunicación como punto de partida tanto para la solución de conflictos como para el desarrollo óptimo de los Centros Recreativos a cargo del ISTU.
- **Compromiso:** De todos los miembros de la Unidad para con el público y para el mejoramiento continuo de cada uno de los Centros Recreativos.
- **Perseverancia:** En la ejecución de las labores y en el cumplimiento de las normas para el desarrollo y promoción de los diferentes Centros Recreativos